

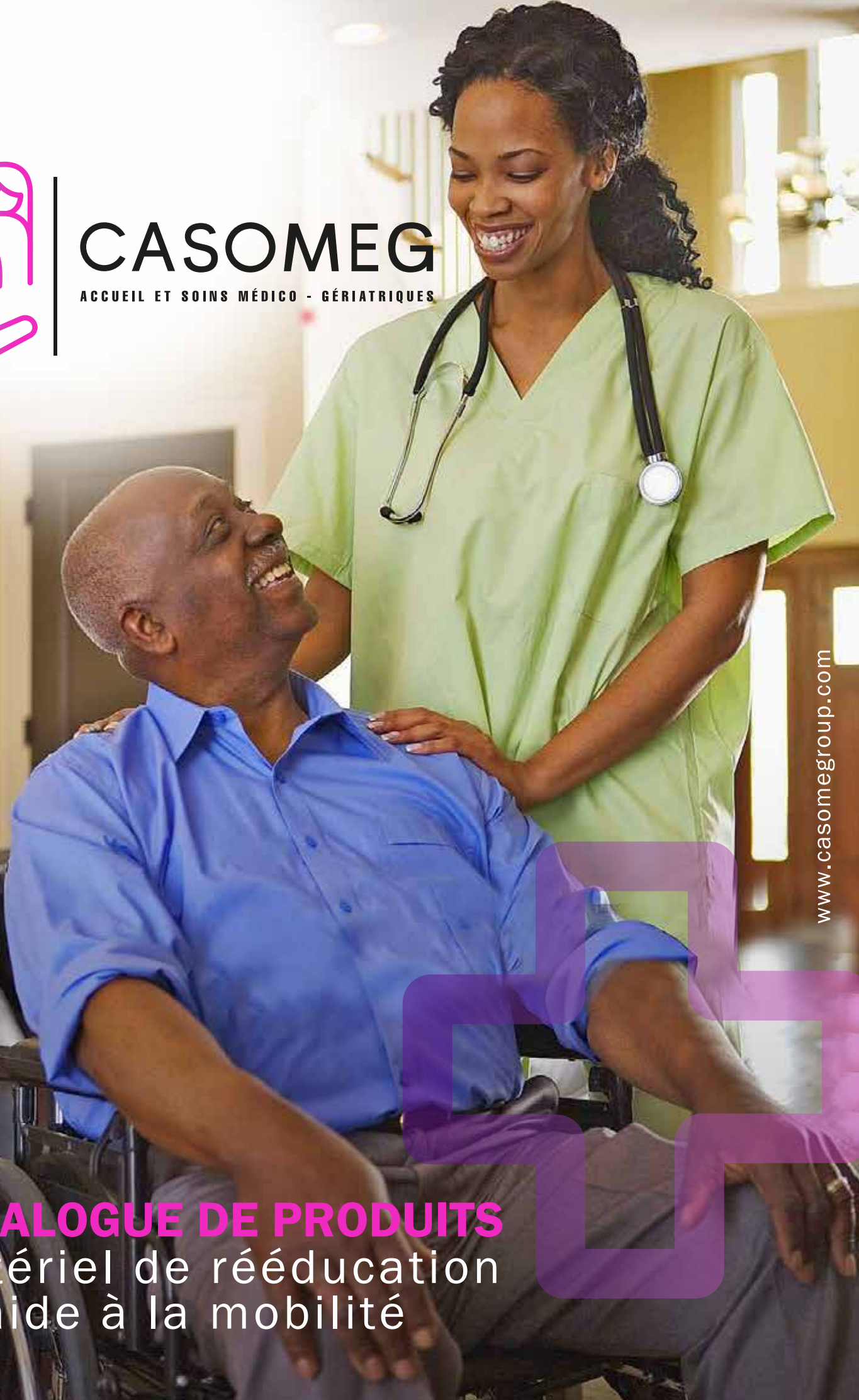

# CASOMEG

ACCUEIL ET SOINS MÉDICO - GÉRIATRIQUES



[www.casomegroup.com](http://www.casomegroup.com)

## CATALOGUE DE PRODUITS

Matériel de rééducation  
et aide à la mobilité



**PAGE**

- 4** Fauteuil releveur / Lits médicalisés
- 5** Sommier de lit médicalisé
- 4** Fauteuils roulants
- 6** Fauteuils roulants
- 10** Aides à la marche
- 13** Bains et aides à la toilette
- 16** Aide au bain et à la toilette
- 20** Anti-escarres - Moyens auxiliaires
- 23** Aides au positionnement
- 25** Aides à la poussée & Appareils de traction
- 27** Rampes, entraîneurs & Lifter
- 30** Appareil et Matériel pour incontinence
- 33** Passez votre commande



FA01

## ■ Fauteuil releveur

Modèle : Club 1 (Saljol)



Le fauteuil releveur combine très facilement une assise confortable, des compétences ergonomiques, la sécurité et une utilisation intuitive avec seulement deux boutons.

FA02

## ■ Fauteuil releveur

Modèle : Club 2 (Saljol)



Le fauteuil combine des moteurs, des composants électroniques, des tissus de revêtement et des mousses de rembourrage de haute qualité. Le fauteuil-lit et le fauteuil releveur garantissent une position confortable et ergonomique et son utilisation est intuitive. Le fauteuil releveur et convertible au rembourrage doux est idéal pour les personnes souffrant de par exemple les peaux sensibles et fines.

LM01

## ■ Lit médicalisé électrique

Grâce au réglage individuel du plan de couchage et à ses quatre roulettes à frein, le lit de soins à réglage électrique est mobile et accessible de tous les côtés pour le personnel soignant.



SL01

## ■ **Sommier de lit médicalisé**

Le cadre de soins à insérer/à soulever a été conçu pour être utilisé dans le cadre de lit existant à la maison. C'est une alternative pratique au lit de soins classique. L'environnement de vie est préservé et les soins quotidiens sont nettement facilités.



TA01

## ■ **Table d'appoint pour lit médicalisé**

Plateau de table basculant avec bord surélevé qui permet de maintenir les objets en toute sécurité et qui peut être utilisé de manière variable grâce aux quatre roulettes.



TA02

## ■ **Table d'appoint**

Tablette pratique directement sur le fauteuil. Évite de se lever inutilement pour ramasser des petits objets. Peut être utilisée pour s'appuyer lorsque l'on se lève. La tablette pivotante robuste suit les mouvements du fauteuil pendant la phase de lever.



# Fauteuils roulants



FR01

## ■ Fauteuil roulant standard

Comprend des équipements et des fonctions générales qui servent aux soins de base du patient. Fauteuil roulant standard léger avec fonction de pliage et pneus PU incroyables. Siège réglable en hauteur sur 2 positions. Repose-jambes pivotants, aide au basculement et accoudoirs flexibles. capacité de charge : jusqu'à 130 kg



FR02

## ■ Fauteuil roulant léger

Se distingue du fauteuil roulant standard, entre autres, par sa construction légère.

Poids : 13 - 17 kg

Capacité de charge :

125 - 130 kg



FR03

## ■ Fauteuil roulant adaptatif

Le fauteuil roulant actif est propulsé de manière autonome par l'utilisateur et offre à la fois modularité et performance dans un seul produit. Le système d'assise ingénieux et adaptable s'adapte littéralement à vos besoins et la présentation dynamique offre des performances de conduite exceptionnelles. Le cadre en titane ou en carbone ne pèse qu'environ 9 kg.





# Fauteuils roulants électriques



**CASOMEG**

ACCUEIL ET SOINS MÉDICO - GÉRIATRIQUES



CT01

## ■ Chaise de transport

Le compagnon idéal au quotidien - un fauteuil roulant de transport léger, maniable et pliable. Avec ses roues pivotantes extra larges de 8°, son extrême maniabilité et son faible poids propre, vous vous déplacez de manière flexible ainsi qu'élégante. La ceinture abdominale intégrée assure la sécurité nécessaire de l'utilisateur. Grâce à ses excellentes caractéristiques, il est la solution parfaite pour les déplacements.

Poids : 12 kg

FR04

## ■ Fauteuil roulant XXL

Ce fauteuil roulant est spécialement conçu pour répondre aux besoins de soins des personnes corpulentes. Le cadre et les parties latérales en abduction garantissent une position assise ergonomiquement optimisée et augmentent le confort d'assise. La largeur d'assise arrière peut être réglée en faisant pivoter les parties latérales. Ainsi, le fauteuil roulant apporte également un soutien au cours de l'évolution de la maladie, car il s'adapte aux changements des conditions physiques.

capacité de charge : jusqu'à 250 kg



FR05

## ■ Fauteuil roulant multifonctionnel

Offre des possibilités de réglage variables pour un positionnement et une position optimale des patients. Le fauteuil roulant multifonctionnel dispose d'un centre de gravité réglable afin d'obtenir un soulagement maximal des fesses et dispose d'une fonction de basculement et de couchage facile à utiliser, qui nécessite peu de force musculaire et convient donc particulièrement aux personnes nécessitant des soins importants.





FR06

## ■ Fauteuil roulant à propulsion électrique

Pour les utilisateurs qui présentent un déficit important de la force des bras et de la mobilité bras/mains. Grâce à ses possibilités de réglage, le fauteuil roulant électrique garantit une assise et un positionnement ergonomiques pour une prise en charge durablement confortable. Une propulsion puissante, à choisir selon les besoins individuels en tant que propulsion des roues arrière, des roues centrales ou des roues avant, offre un confort de conduite optimal et une mobilité optimale grâce à un rayon de braquage réduit.



FR07

## ■ Fauteuil roulant électrique pliable

L'ergoflix L est équipé en série de deux batteries. Le fauteuil roulant est commandé par un module de commande avec joystick. Même sans aucune connaissance préalable, la commande est un jeu d'enfant après seulement quelques essais. Le module de commande dispose de cinq niveaux de vitesse différents. Plus vous roulez lentement, plus le fauteuil roulant est facile à piloter.

Poids : 23,5 kg Capacité de charge : jusqu'à 160 kg



FR08

## ■ Fauteuil roulant électrique verticalisateur

Outre les fonctions d'un fauteuil roulant à propulsion électrique, il permet à l'utilisateur de se redresser et de se positionner afin de pouvoir communiquer à hauteur des yeux ou de mieux percevoir son environnement, par exemple. Différents systèmes de commande et de contrôle permettent d'adapter l'appareillage aux besoins de l'utilisateur.

SE01

## ■ Scooter électrique

Le "scooter" est principalement destiné à l'extérieur et sert de moyen de locomotion, entre autres pour les longs trajets, tout en contribuant au maintien de l'autonomie de l'utilisateur. Certains modèles peuvent être transportés dans les transports en commun.



# Aides à la marche





DP01

## ■ Déambulateur pliable P409

Pliable pour un gain de place, poids léger, idéal pour l'entraînement en position debout et à la marche.



RS04

## ■ Rollator léger

Modèle : *Serveur (Rehasense)*

Le *rollator* pliable haut de gamme Topro Troja 5G offre un confort de conduite maximal, une stabilité maximale, une qualité de matériaux et une sécurité optimale. Le Troja 5G combine tous les avantages d'un *rollator* léger et se distingue entre autres par ses poignées ergonomiques.



RS01

## ■ Rollator standard

Répond à toutes les exigences auxquelles un déambulateur doit satisfaire. La plupart des modèles sont ainsi équipés d'un plateau pour l'assise, ainsi que d'un panier à provisions et d'un porte-canne.

RL02

## ■ Rollator léger

Modèle : *Taima M GT (Dietz)*

Le *rollator* léger TAIMA M GT possède, en plus du sac à provisions pratique, un porte-canne et une ceinture dorsale. L'aide au basculement permet de franchir les obstacles et les trottoirs avec une grande facilité. Le TAIMA M GT est autorisé pour les utilisateurs d'un poids corporel maximal de 150 kg et ne pèse que 5,8 kg.



RL05

## ■ Rollator léger

Modèle : *Outdoor Explorer (Rehasense)*

Le *rollator* d'extérieur est équipé de grandes roues souples qui garantissent un déplacement confortable sur différentes surfaces, notamment à l'extérieur, et neutralisent les secousses dues aux mouvements. Les pavés et les seuils de porte ne font plus peur. Avec un poids maximal de 200 kg, l'Explorer est un compagnon stable, robuste et fiable au quotidien, par exemple pour les courses ou les promenades.

RL03

## ■ Rollator léger

Modèle : *Serveur (Rehasense)*

Avec son sac à provisions pratique et amovible et ses freins sans entretien, le *serveur* est parfaitement adapté à la vie quotidienne. Le design du cadre et la poignée de transport brevetée en position pliée assurent un confort d'utilisation optimal (petit rayon de braquage et grande stabilité). Le châssis et le siège ont été testés et certifiés pour une charge maximale de 150 kg.





RL06  
**Rollator léger**  
 Modèle : Pegasus (TOPRO GmbH)

RL07  
**Rollator léger**  
 Modèle : Carbon (Saljol)

Profiter avec chic et élégance du mouvement à l'air libre et sur toutes les surfaces dans le style des années 1960. Avec un poids de 5,8 kg, c'est l'un des rollators haut de gamme en carbone les plus légers du marché, avec changement de vitesse / frein à disque. Charge max. charge : 150 kg



RI02  
**Rollator d'intérieur Lets go**  
 Modèle : Let's go (Russka)

La barre de freinage continue permet de freiner le rollator d'appartement d'une seule main. En cas de besoin, le "Let's Go" peut être replié grâce à un mécanisme de pliage simple. Le panier en tissu et le plateau en plastique sont inclus dans la livraison.



RI01  
**Rollator d'intérieur**  
 Modèle : Page (Saljol)

Le rollator d'intérieur "Page" a une assise et, avec seulement 51 cm sur le côté le plus étroit, il passe par presque toutes les portes. Grâce à la conception robuste de son cadre, il peut être chargé à fond à n'importe quel endroit sans basculer. Les nombreux accessoires font de ce rollator d'intérieur une aide ménagère polyvalente



Rollator moderne, fin et léger en carbone, qui allie design contemporain et élégant et fonctionnalité. La forme du cadre garantit un maximum de sécurité, de qualité et de stabilité pour un poids de seulement 6,1 kg. Le sac permet de transporter facilement des achats jusqu'à 10 kg. Avec des réflecteurs et une visibilité illimitée sur le trottoir, le sac pour rollateur renforce encore la sécurité de l'utilisateur.



RA01  
**Rollator pour l'arthrite**

Convient aux utilisateurs souffrant d'arthrite chronique au niveau des poignets grâce, entre autres, aux supports d'avant-bras et aux poignées de freinage et de poussée intégrées.



D01  
**Déambulateur**

Déambulateur de haute qualité avec réglage hydraulique de la hauteur en continu. Accoudoirs et poignées réglables, frein de marche et de stationnement et freins à pied. Peut être utilisé comme aide à la verticalisation. Les roues, qui peuvent être bloquées ou pivotantes, offrent une grande liberté de mouvement et sont antidérapantes, ce qui permet de manœuvrer le déambulateur en toute sécurité, même sous la douche.



# Bains et Aides à la toilette



**CASOMEG**

ACCUEIL ET SOINS MÉDICO - GÉRIATRIQUES

RS01

## ■ Réhausseur de siège de toilette



La rehausse de siège de toilettes avec couvercle rehausse la cuvette des toilettes de 10 cm et s'adapte à toutes les toilettes courantes d'une largeur maximale de 40,5 cm. Malgré son faible poids propre de seulement 1,6 kg, il peut supporter une charge maximale de 225 kg. La fixation sur la cuvette des WC s'effectue en toute sécurité et sans outils grâce à un nez de fixation placé à l'avant et à deux pinces latérales.

RS02

## ■ Réhausseur de siège de toilette avec accoudoirs

Modèle : Aquatec 90000 (Invacare)



Le rehausseur moderne pour toilettes est solidement vissé. Le couvercle et le siège peuvent être retirés sans outils grâce à un système de clips. La rehausse de siège de toilettes est disponible en trois tailles : 20, 60 et 100 mm. Les accoudoirs sont inclus, ils donnent plus de soutien et de sécurité lorsqu'on s'assoit et se lève. Grâce à leur structure lisse, les surfaces sont faciles à

RS03

## ■ Réhausseur de siège de toilette avec accoudoirs

Modèle : Smartfix (Dietz)



Ergonomique et hygiénique, il est fixé par le haut à la céramique. SmartFix peut être ajusté en hauteur de 80, 120 ou 150 millimètres. Les accoudoirs fixés sur le côté servent à la fois à la sécurité et au confort. Ils peuvent être rabattus vers le haut si nécessaire et facilitent ainsi le transfert des utilisateurs. Grâce à sa construction stable, la rehausse peut également être utilisée comme

CT01

## ■ Chaise de toilette fixe



Aide les personnes à mobilité réduite à aller aux toilettes sans avoir à se rendre dans une salle de bains éloignée - réglable en hauteur et peut donc être placé au-dessus de nombreuses toilettes.

FTT01

## ■ Fauteuil roulant de toilettes

Facile à manœuvrer grâce aux quatre roulettes pivotantes. Tout comme les repose-jambes, les accoudoirs peuvent être facilement retirés en même temps que le dossier ou, si nécessaire, être rabattus vers le bas.



TD01

## ■ Tabouret de douche

*Modèle : Tayo avec plaque tournante (Dietz)*

Convainc par son design peu encombrant et s'adapte même aux petites douches grâce à sa surface d'assise ronde et compacte. Les pieds peuvent être réglés à la hauteur d'assise souhaitée. Le plateau tournant confortable vous permet de vous tourner et de changer de position sans effort.



TD03

## ■ Tabouret de douche

*Modèle réduit : Tayo sans plaque tournante (Dietz)*

Convainc par son design peu encombrant et s'adapte même aux petites douches grâce à sa surface d'assise ronde et compacte. Les pieds peuvent être réglés à la hauteur d'assise souhaitée.



CD01

## ■ Chaise de douche

Grâce à son dossier et à ses accoudoirs latéraux (facilement démontables), la chaise de douche offre un soutien aux personnes dont la stabilité est limitée pendant la douche.





# CASOMEG

ACCUEIL ET SOINS MÉDICO - GÉRIATRIQUES



**Aides au bain  
et à la toilette**



SD01

## ■ **Siège de douche rabattable**

Le siège de douche rabattable est monté sur le mur de la douche à l'aide d'adaptateurs adhésifs et peut être retiré à tout moment sans laisser de traces, ni de trous de perçage. En cas d'inutilité, il peut être rabattu vers le haut pour gagner de la place.



FRD01

## ■ **Fauteuil roulant douche-toilettes**

*Modèle : Bonn (Rebotec)*

Celui-ci peut être utilisé a u s s i b i e n pour les soins corporels sous la douche que pour aller aux toilettes. Grâce à ses accoudoirs pivotants, il est facile d'y entrer et d'en sortir latéralement.



FRD02

## ■ **Fauteuil roulant douche-toilettes**

*Modèle : Aquatec Ocean Ergo (Invacare)*

Le design optimisé favorise l'autonomie et offre une grande flexibilité et sécurité. Il dispose d'une surface de contact plus petite, ce qui facilite les manœuvres dans les espaces restreints.



PB01

## ■ **Poignée de baignoire**

*Modèle : Aquatec Ocean Ergo (Invacare)*

L'aide à l'entrée très antidérapante est réglable en hauteur et vous offre un appui absolument sûr lorsque vous entrez et sortez de la baignoire.



EB01

## ■ **Elévateur de baignoire**

Le cadre stable ne vacille pas. Quatre ventouses assurent une fixation solide dans la baignoire. Le boîtier de commande manuelle, facile à contrôler, est étanche et flottant.



PB02

## ■ **Planche de bain**

Avec sa surface antidérapante, la planche de bain se pose sur le bord supérieur de la baignoire. Celle-ci est idéale pour prendre une douche en position assise dans la baignoire.



SB01

## ■ **Siège de baignoire suspendu**

Siège de baignoire suspenduLe siège est disponible au choix avec ou sans dossier. Il permet de s'asseoir en toute sécurité et en hauteur dans la baignoire. Celui-ci dispose d'un évidement hygiénique sur la surface d'assise.



SB02

## ■ **Siège pivotant pour baignoire**

dispose d'un siège pivotant qui peut être tourné et ajusté jusqu'à 360 degrés.

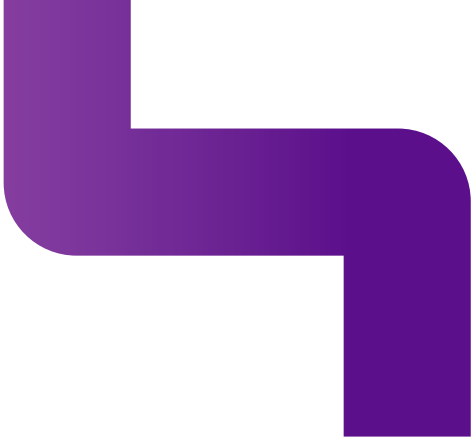

PA01

## ■ Poignée d'appui de sécurité

Modèle : HG300F à HG900F (Frelu)

Poignée pratique et polie en acier inoxydable avec empreinte de doigt pour le perçage. Disponible en différentes longueurs.



PM01

## ■ Poignée de maintien adhésive

Modèle : Varioplus Kebo (Delficare)

Les poignées peuvent être retirées à tout moment sans laisser de traces et sans avoir à percer de trous. Les tubes des poignées sont en aluminium extrudé, les supports en polyamide renforcé de fibres de verre. Ils répondent ainsi aux exigences les plus élevées en matière de charge et sont très faciles à nettoyer.



PM02

## ■ Poignée de maintien mobile

Modèle : avec indicateur de sécurité (Roth GmbH)

Se fixe sur le carrelage sans perçage, via des ventouses. Extensible et très flexible dans sa mise en place.



BA01

## ■ Barre d'appui rabattable

Modèle : SKG600F (Frelu)

Barre d'appui pliante polie en acier inoxydable avec poignée en relief. Elle assure la sécurité dans la salle de bains et se plie et se déploie de manière pratique selon les besoins.



**CASOMEG**

ACCUEIL ET SOINS MÉDICO - GÉRIATRIQUES

## **Anti-escarres - Moyens auxiliaires**



MA01

### **Matelas anti-escarres**

- Les parties saillantes comme les épaules, les hanches ou les talons peuvent s'enfoncer plus profondément, ce qui permet une répartition uniforme de la pression. La mousse froide réagit rapidement et cède là où le poids et la pression sont plus élevés.



MT01

### **Matelas pour le traitement de la douleur**

Est particulièrement adapté aux patients pour lesquels un allègement maximal de la pression est prioritaire. Celui-ci agit contre la sensation de douleur grâce à la surface de couchage en mousse souple spéciale et soulage ainsi des zones spécifiques du corps.



ST01

### **Système de thérapie à pression alternée**

Plusieurs chambres à air se remplissent et se dégonflent en sens inverse au moyen d'un agrégat, ce qui permet d'obtenir une décompression constante.



CA01

### **Coussin d'assise en gel anti-escarres**

Le coussin assure une répartition uniforme de la pression. L'élément en gel a un effet rafraîchissant et soutient en outre la position assise ainsi qu'une décharge des ischiens.



CA02

### ■ Coussin d'assise anti-escarres

Modèle : *Thera Visco (Kubivent)*

La mousse viscoélastique réagit à la chaleur et au poids du corps et s'adapte ainsi idéalement à la forme du corps. En retirant individuellement et ponctuellement les cubes, on obtient un allègement supplémentaire de la pression.



CR01

### ■ Coussin Roho anti-escarres

Se compose de chambres remplies d'air qui sont gonflées par une valve. Contrairement aux produits en mousse, ceux-ci peuvent toujours être adaptés au corps du patient.



CA03

### ■ Coussin d'assise anti-escarres

Modèle : *VICAIR Adjuster O2 (Wolturnus)*

En raison de son très faible poids, le coussin pour fauteuil roulant est utilisé aussi bien pour des dimensions et des formes corporelles symétriques ou asymétriques. Il convient aux patients présentant un risque élevé de lésions cutanées au niveau de l'assise.

# Aides au positionnement

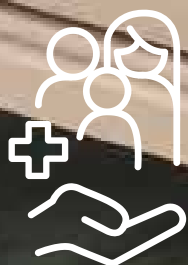

CASOMEG

ACCUEIL ET SOINS MÉDICO - GÉRIATRIQUES

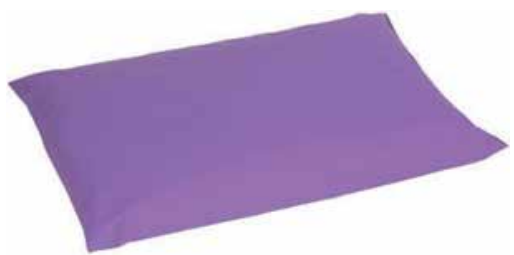

CP01

## ■ Coussin de positionnement

Modèle : *Purple Pos Physioform (Kubivent)*

Rempli d'un système de microbilles.  
Pour soutenir le positionnement individuel.  
Dimensions : 40x40 cm / 60x40 cm / 70x50 cm



CP02

## ■ Coussin de positionnement

Modèle : *Purple Pos Varimed (Kubivent)*

La forme souhaitée peut être stabilisée individuellement grâce au système de microbilles.  
Dimensions : 180x35 cm / 220x35 cm / 250x35 cm



C01

## ■ Cale

Modèle : *Purple Pos Cale (Kubivent)*

Convient pour le microstockage  
et comme frein à la glisse



DR01

## ■ Demi-rouleau

Modèle : *Kubivent demi-rouleau (Kubivent)*

Pour libérer les talons et soutenir  
les jambes de manière individuelle.



**CASOMEG**

ACCUEIL ET SOINS MÉDICO - GÉRIATRIQUES

**Aides à la  
poussée &  
Appareils de  
traction**



AP01

## ■ Aide à la poussée électrique

Se monte sur un fauteuil roulant. Grâce à l'unité d'entraînement existante, le déplacement du fauteuil roulant par un accompagnateur est garanti sans effort.



AM01

## ■ Appareil à monter les escaliers

Pour permettre aux accompagnateurs de franchir sans effort les escaliers et les marches. Il se fixe sur le fauteuil roulant existant ou est également disponible avec une unité d'assise intégrée.



ES01

## ■ Entraînement supplémentaire

Modèle : e-fix (alber)

Le fauteuil roulant manuel se transforme en un fauteuil roulant électrique compact et pliable grâce à un moteur placé dans le moyeu de la roue. Grâce au joystick, le fauteuil roulant peut être piloté individuellement et s'adapte parfaitement aux besoins personnels.



ES02

## ■ Entraînement supplémentaire

Modèle : e-motion (alber)

Même les personnes en fauteuil roulant dont la force est limitée peuvent à nouveau se déplacer de manière autonome. Les moteurs électriques intégrés dans les moyeux des roues soutiennent efficacement le mouvement de poussée de l'utilisateur du fauteuil roulant. Il suffit de beaucoup moins de force pour parcourir de longues distances ou gravir des pentes.

AT01

## ■ Appareil de traction

Modèle : e-pilot (alber)



En quelques secondes, il transforme votre fauteuil roulant en un véhicule sportif - la combinaison dynamique pour le quotidien. Il n'est donc plus nécessaire de chercher une place de parking et de faire des transferts pénibles dans et hors de la voiture. Grâce à la fourche puissante, au pack de batteries intégré dans le cadre et à la roue motrice performante, le design sportif et l'ergonomie sophistiquée se combinent parfaitement.

EF01

## ■ Entraînement pour fauteuil roulant adaptatif

Modèle : Smoov (alber)



Il s'agit d'un système d'entraînement électrique innovant avec une unité de commande intuitive, qui peut être arrimé et désarrimé à tout moment et de manière flexible du fauteuil roulant. Si le tronc est stable, l'utilisateur peut également le démonter seul depuis la position assise. L'unité d'entraînement augmente la mobilité et la flexibilité du patient.



## Rampes, entraîneurs & Lifter



CS01

## ■ Compensation du seuil de porte



Ils peuvent être découpés, adaptés et montés sur n'importe quel type de seuil de porte et en quelques étapes seulement.

CT01

## ■ Rampe télescopique

Pour franchir de petites différences de hauteur. Celles-ci peuvent être positionnées facilement et en toute sécurité afin que les utilisateurs puissent les franchir en toute sécurité et confortablement. Pliables pour un transport sans effort.



CA01

## ■ Rampe d'accès

La rampe pour fauteuil roulant pliable en aluminium est une rampe moderne, facile à utiliser grâce à la technique du ressort à gaz, destinée à être installée dans les véhicules.



RBT01

## ■ Rampe de balcon et de terrasse

La rampe pour fauteuil roulant en aluminium pour balcon, jardin et terrasse est en deux parties et réglable en hauteur. La BTR peut ainsi être utilisée de manière très flexible.



EME01

## ■ Entraîneur de mouvement électronique

Les mouvements motorisés sans effort sont adaptés à l'assouplissement, au développement/au maintien de la musculature et à la mobilisation après des périodes de repos. L'entraînement stimule la circulation sanguine, la digestion et la mobilité articulaire.



LPE01

## ■ Lève-personne électrique

Permet de soulever et de déplacer le patient en douceur et de faire travailler l'auxiliaire en toute sécurité et en ménageant son dos.



AP01

## ■ Ascenseur de plafond

Le guidage par rails au plafond s'adapte exactement aux situations spatiales et de soins. Il dispose d'une grande plage de levage. Du sol jusqu'à un lit haut ou une table de soins.



EPD01

## ■ Entraîneur pour la position debout et l'équilibre

Il permet d'améliorer la stabilité du tronc, de travailler l'équilibre, d'activer le métabolisme, de favoriser le bien-être ainsi que la capacité de marche. Il permet d'assurer les pieds, les jambes et le bassin dans presque toutes les positions, individuellement ou ensemble, en fonction de l'objectif de l'entraînement. Ainsi, l'entraîneur peut également être adapté de manière idéale aux différents besoins des personnes gravement ou très gravement atteintes qui ne peuvent pas se tenir debout de manière autonome.



FR01

## ■ Fauteuil roulant

Fauteuil roulant pliant pour enfants évolutif, d'un poids total léger et d'une fonctionnalité optimale.



CT01

## ■ Chaise de thérapie

Chaise thérapeutique évolutive et intégrative pour les tout-petits, les enfants et les adolescents. Grâce au réglage en hauteur manuel, hydraulique ou électrique, elle s'adapte facilement à toutes les hauteurs de table, même aux tables basses des jardins d'enfants.



PR01

## ■ Poussette de rééducation

Adaptable individuellement grâce à de nombreuses possibilités de réglage. La largeur d'assise, la profondeur d'assise, la hauteur du dossier ainsi que la longueur des jambes évoluent avec l'enfant.



VT01

## ■ Vélo thérapie

Fermement en selle. Pour un déroulement individuel de la thérapie, les roues d'appui s'équilibrent avec une facilité enfantine et transmettent sécurité et confiance.



SV01

## ■ Siège de voiture

Avec appuie-tête intégré réglable en hauteur. Inclut des bras d'arrêt intégrés pour ancrer le siège dans les points de fixation Isofix des véhicules équipés en conséquence. Protection contre les chocs latéraux grâce à des éléments absorbant l'énergie et à des pelotes latérales amovibles pour la tête, le thorax et le siège.



SD01

## ■ Station debout

Se tenir debout à hauteur des yeux. Il s'agit d'une planche dorsale adaptable de la tête aux pieds, qui fait passer les utilisateurs en douceur de la position couchée à la position debout. Grâce au réglage horizontal et vertical



# Appareils et matériel pour incontinence



**CASOMEG**

ACCUEIL ET SOINS MÉDICO - GÉRIATRIQUES



GL01

## ■ Glucomètre

Egalement appelé lecteur de glycémie, est un appareil médical utilisé pour mesurer la concentration de glucose (sucre) dans le sang.



TE01

## ■ Tensionmètre

C'est appareil médical permet de mesurer la pression artérielle.



TH01

## ■ Thermomètre infrarouge

Appareil utilisé pour mesurer la température d'un objet ou d'une surface sans avoir besoin de contact direct



TH02

## ■ Thermomètre à mercure

Il fonctionne en détectant les variations de température et en les affichant sous forme de valeurs numériques ou sur une échelle



PR01

## ■ Pince ramassage 80cm

Tenez la pince par la poignée, dirigez-la vers l'objet, placez les mâchoires autour de l'objet et soulevez-le en maintenant la pression sur la gâchette.

COA01

## ■ **Couche pour adulte**

Assurez-vous d'avoir une couche propre et des gants jetables, puis ajustez la couche en position debout ou couchée, en vérifiant que les barrières anti-fuites sont bien en place.



CLI01

## ■ **Couvre-lit imperméable**

couverture conçue pour protéger votre lit contre les liquides, les taches et les accidents.



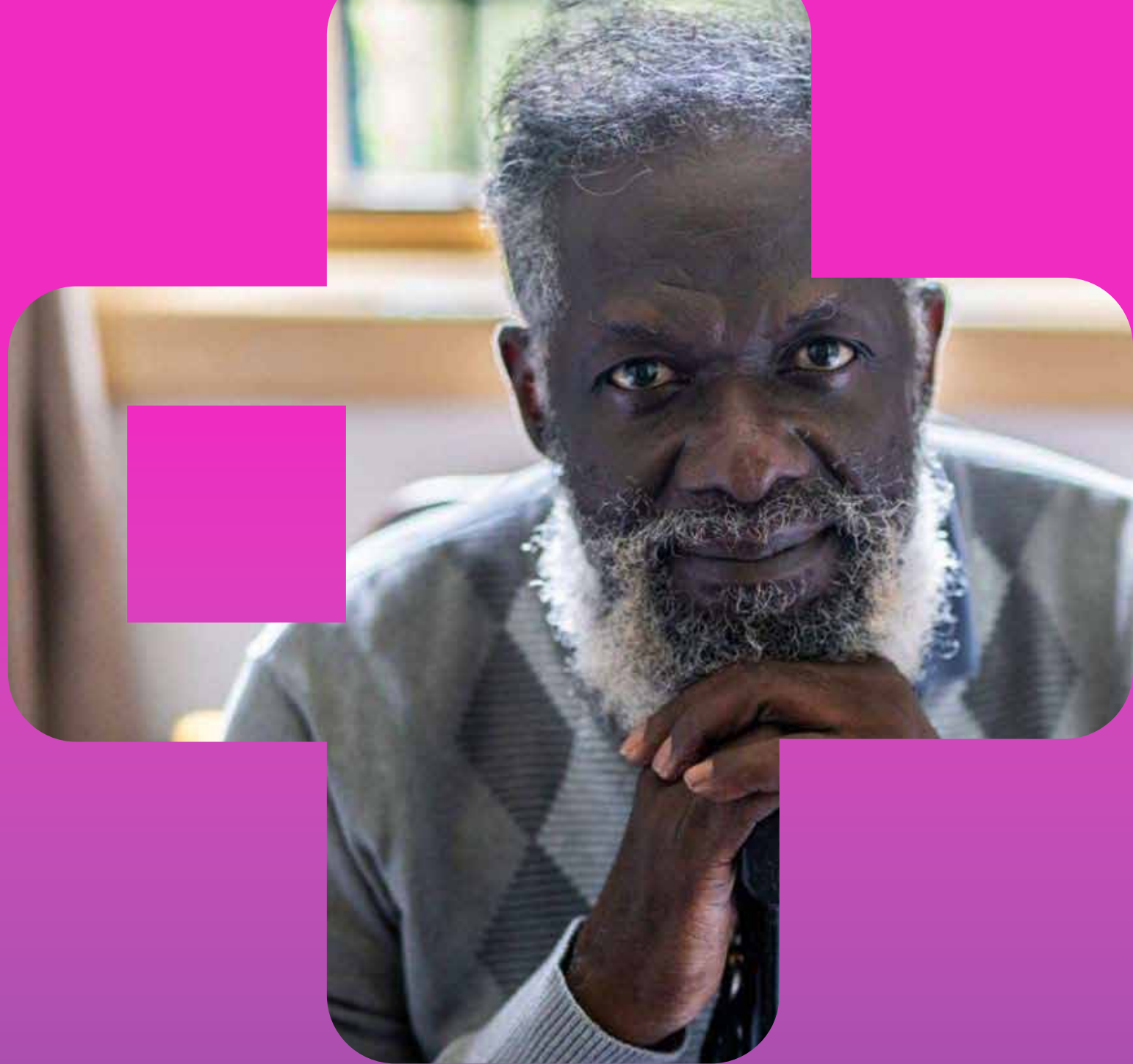

**COMMANDEZ  
MAINTENANT**



**+237 621 84 44 12**



**contact@casomegroup.com**



**CASOMEG**

ACCUEIL ET SOINS MÉDICO - GÉRIATRIQUES

[www.casomegroup.com](http://www.casomegroup.com)



**casomegroup**

Situé a Makèpe Marie Lumière (à 150 m après l'école El shadaï )





**CASOMEG**

ACCUEIL ET SOINS MÉDICO - GÉRIATRIQUES

